



Laboratoire des quatre Éthers

Laboratoire de mesure énergétique et de vitalité de l'environnement
Affilié à l'école nationale de géobiologie

Date reçue:

Dates mesures:

TECHONOLOGIE GDV

Mesure de la forme macroscopique des cristaux obtenus par technologie GDV avec le BioWell

Client (Last, First, M.I.):	Adresse	
Produit	<input type="checkbox"/> Végétal <input checked="" type="checkbox"/> Liquide <input type="checkbox"/> Apicole	
Description	Huile essentiel Bio Orange	

PHOTO GDV

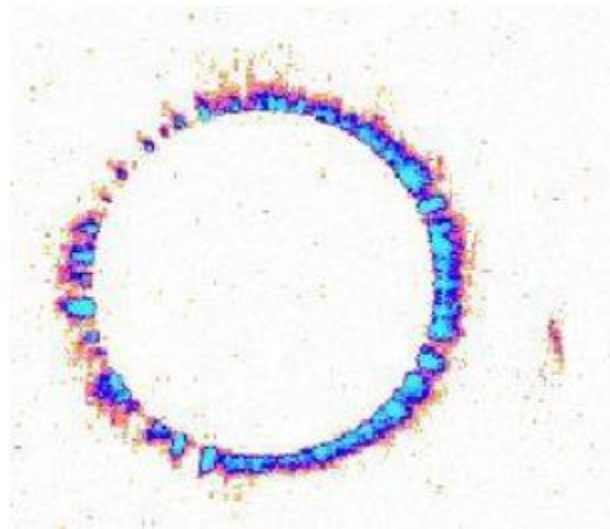

MESURES GDV



RÉSULTATS

- La zone (area) : la quantité de photons présente ou la variation du taux vibratoire / longueur d'onde d'après Stéphane Cardinaux, Gébiologue et bioénergéticien
- Intensité en R.U : puissance des photons émis ou la puissance énergétique / Intensité de l'onde aussi d'après Stéphane Cardinaux
- Énergie en Joules : Est déterminé suivant les deux valeurs précédentes.

Commentaires :

En regardant l'image prise la luminosité est bonne mais on a des trous qui indiquent des pertes de vitalité.